Encuéntralo!!

Bahía Solano 2021

Guía comercial y de servicios

Semestre I

Publicación **Digital**

Descárguela GRATIS en:

www.bahiasolanoaldia.com

CONTENIDO

ARTESANÍAS.....

ALMACENES/
MISCELANEAS.....

GASTRONOMÍA
Y LICORES.....

HOSPEDAJE.....

SERVICIOS
FINANCIEROS.....

SERVICIOS
ESPECIALIZADOS.....

TELECOMUNICACIONES.

VIAJES Y
TRANSPORTE.....

ARTESANÍAS

<< INICIO

DULCES SONRISAS

Contenido interactivo

Dulces Sonrisas es una apuesta por la agricultura y las tradiciones gastronómicas del Pacífico Colombiano. Estos dulces están hechos de frutas 100% naturales como coco, piña, papaya, marañón, carambolo.

3216825181

@DULCESSONRISASBAHIASOLANO

MEDARDO MACHUCA

3147736557

Uno de los más representativos artesanos del municipio. dentro de sus obras se cuentan:

- Figuras de animales marinos en maderas típicas de la región
- Bastones
- Tallas en tagua
- Collares, pulseras y accesorios con semillas o chaquiras.

ALMACENES/ MISCELANEAS

<< INICIO

BISEBERZA FASHION

Boutique de ropa, calzado, perfumes y accesorios para damas y caballeros.

3137035842

Contacto:
Cenelia Toro/
Yajaira Lozano

HORARIO:
LUNES A SÁBADO:
9-12 PM Y 3-7PM

CIUDAD MUTIS/ Barrio Chocolatal, contiguo a la tienda de Tutty.

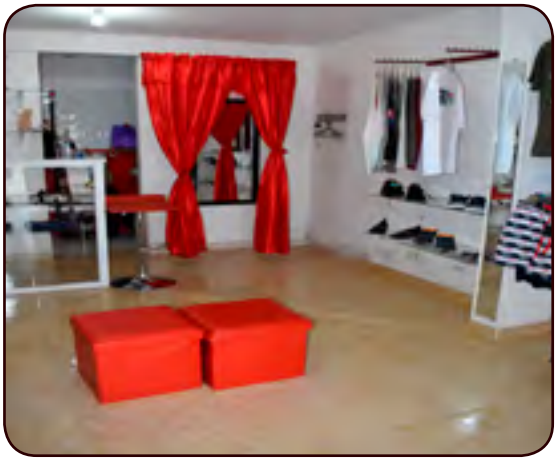

CONTENIDO INTERACTIVO

CAJÓN DE ILUSIONES

3216403247

Ciudad Mutis/ Barrio El Carmen, contiguo a la Empresa de Energía.

HORARIO: LUNES A VIERNES 8-12 PM Y 2-6PM

Anchetas y regalos para todas las temporadasy ocasiones: cumpleaños, eventos, navidad y regalos sorpresa. Venta de globos con helio, arreglo de eventos, venta de oro italiano.

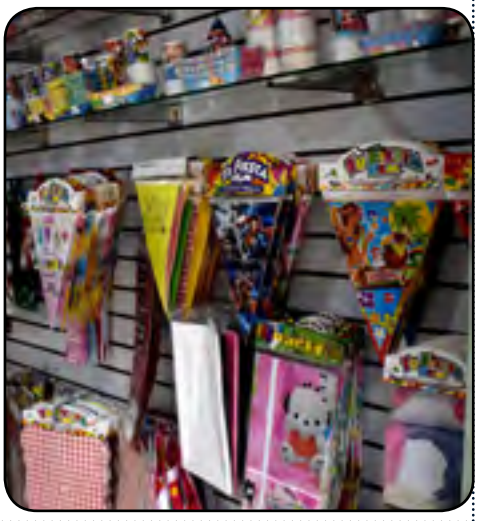

DISTRIBUIDOR MILAGROS

Distribuidor Autorizado de productos de belleza de la marca Milagros: shampoos, tratamientos capilares, colágeno hidrolizado, gotas mágicas, jabones, kits antiestrías y más...

3502740943

Ciudad Mutis/ Barrio El Carmen, Frente al acceso principal del Hospital.

HORARIO: LUNES A VIERNES 8-12 PM Y 2-6PM

TIENDA DEPORTIVA MATÍAS

Ropa y zapatos deportivos de dama, caballeros y niños en las mejores marcas. 100% originales.

HORARIO: LUNES A VIERNES, 9-12PM/ 2-7PM

3134798361
3104118632

@TiendaDeportivaMatias

Matias TIENDA DEPORTIVA

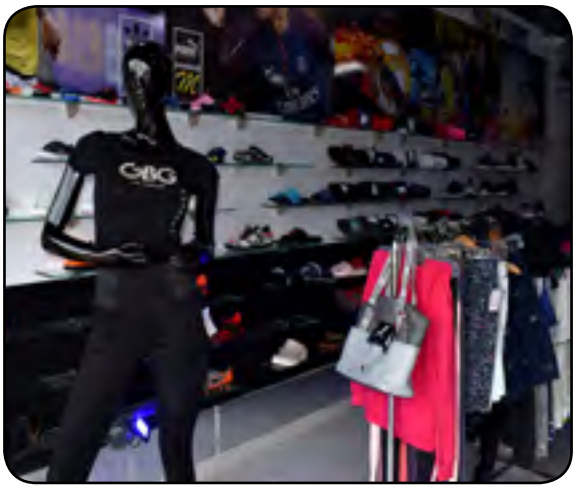

Ciudad Mutis/ Av. principal, barrio Panquiaco, carrera 4 # 2-36 contiguo a la Notaría.

TU NEGOCIO TIENE QUE ESTAR AQUÍ (ACTUALIZACIÓN SEMESTRAL)

CONTENIDO INTERACTIVO

PIÑATERÍA Y DETALLES YELISA MUNDO FELIZ

Ofrecemos diferentes productos de miscelanea y variedades para toda ocasión:

- Piñatería
- Papelería
- Bolsos
- Decoración
- Anchetas
- Bisutería
- Accesorios
- Peluches,
- Jugueteria
- Empaques,
- bolsas de regalo

Piñateria y Detalles Yelisa Mundo Feliz

3103740500
3117403902

HORARIO:
8 AM A 7PM -
JORNADA CONTINUA

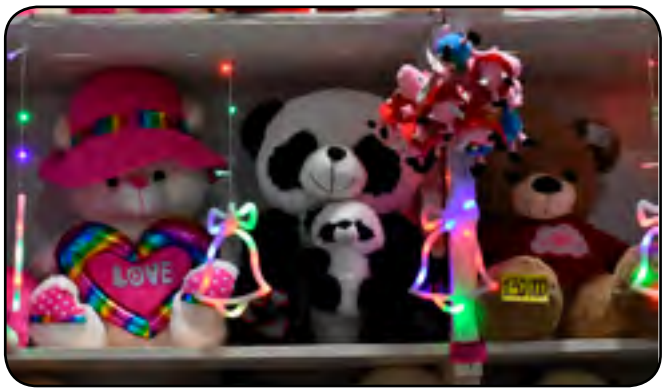

CIUDAD MUTIS/ Av. principal, barrio Panquiaco, contiguo a la iglesia.

GASTRONOMÍA Y LICORES

<< INICIO

BAHÍA DULCE HELADERÍA

Dale gusto a tu paladar con nuestras ensaladas de frutas, crepes, frutas con helados, jugos naturales... y más.

CIUDAD MUTIS/ Av. principal, barrio El Carmen, contiguo al Banco Agrario.

Visita nuestra carta digital escaneando este código y pide para recoger:

Bahia Dulce

CODÍGO QR

Escanea este código con tu smartphone

@BahiaDulceHeladeria

@bahiadulceheladeria

3226635057

Horario: Domingo a viernes 2-6pm

CONTENIDO INTERACTIVO

BAR Y LICORES EL CACIQUE

CIUDAD MUTIS/ Frente al Parque principal.

Venta de licores nacionales e importados y comidas rápidas:

- Pataconazos con res, cerdo, pollo, salchicha, chorizo, queso y mixtos.
- Carne a la plancha con papas a la francesa o yuca frita.
- Salchipapa, costillas, jugos naturales y sodas saborizadas.

(Productos naturales de la región)

3218638744
3114438055

HORARIO: LUNES A DOMINGO
2PM - 12:00AM

CROCANCPOLLO

- Pollo frito
- Combos de pollo
- Perros Calientes
- Hamburguesas
- Salchipapas
- Empanadas
- Lomo de cerdo
- Costillas BBQ

DOMICILIOS:
(HASTA 9:30 PM)

3217717929
3144393896

CIUDA MUTIS/ Barrio Fillocastro, sector 4 esquinas.

HORARIO: LUNES A DOMINGO
8AM - 10:30PM

ESTADERO “EL MIRADOR”

EL VALLE/ Playa El Almejal

3103453227

Mirador con vista al mar, la mejor ubicación de la Playa El Almejal.

- Venta de licores, gaseosas, pollo, chorizo y pescado frito.
- Mecato.
- Alquiler para eventos

PANADERÍA MUSICAL

CIUDAD MUTIS Barrio Fillocastro, diagonal al parque.

Ofrecemos servicio de panadería, con ricos productos siempre frescos:

- Pastel de jamón y queso
- Palitos asados y fritos
- Buñuelos, pan de aliños pan de maíz, pan mantequilla, ayemado...
- Tortas por encargo,
- Servicio de cafetería y más...

HORARIO: LUNES A DOMINGO 6AM - 9:00PM

PAULA PARRILLA -BAR

CIUDAD MUTIS/ Barrio Fillocastro Diagonal a la Casa de la Cultura.

HORARIO: LUNES A SÁBADO DE 5PM A 10:30PM

Restaurante de comidas rápidas, ofrece:

- Carne a la plancha
- Hamburguesas
- Perros
- Perras
- Arepaburguer
- Chuzo de pollo
- Pernil de cerdo ahumado
- Salchipapa
- Choriperro
- Cañón de cerdo a la plancha
- Costillas a la BBQ

PIDE TU DOMICILIO:

3206791032

RESTAURANTE CASA NEGRA

CIUDAD MUTIS/ Barrio El Carmen, vía La Esso.

Servicio de restaurante con variada oferta de productos-del mar, plato del día, venta de cerveza, jugos y mucho más.

CAZUELA, PESCADO SELLADO, CEVICHE DE ATÚN O CAMARONES

HORARIO:
LUNES A DOMINGO
7AM - 8:30PM
(HORAS DE ALIMEMENTACIÓN)

SIMPSON BURGUER

CIUDAD MUTIS/ Barrio El Carmen frente al Banco Agrario

HORARIO: DE 3-11PM DE LUNES A LUNES

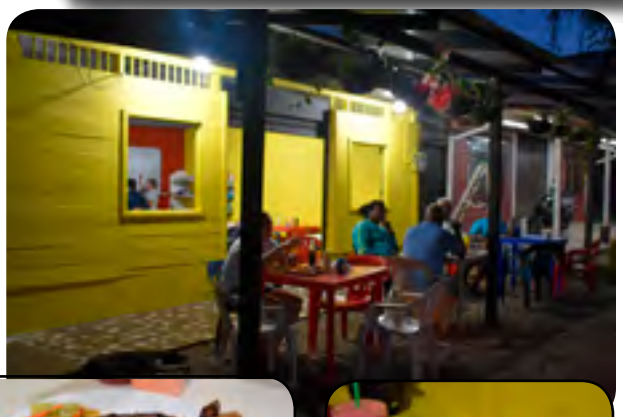

- Preparamos gran variedad de comidas rápidas: picadas
- Salchipapas
- Choripapa
- Perros, hamburguesas
- Chuzos, carne asada, costillas, arepaburguer, combos, palitos de queso, pancerottis, empanadas rellenas, jugos naturales, hit, gaseosas, cervezas y más.

DOMICILIOS: 315453745

HOSPEDAJE

<< INICIO

CABAÑAS PERLAS

Hospedaje en una de las playas más hermosas de Bahía Solano.

EL HUINA/ Extremo sur de la playa.

3125452819

@PERLASBAHIASOLANO

- Dos habitaciones para hospedaje multiple: con camarote y cama sencilla de 1.20m.
- Servicio de alimentación opcional.
- Dos cabañas independientes con capacidad para parejas y un menor, con televisor y aire acondicionado.

VISTA AL MAR...

HOTEL BAHÍA YUBARTA

CIUDAD MUTIS/ Barrio El Carmen, vía La Esso.

CONTÁCTANOS:

3113891888

@HOTELBAHIAYUBARTA

WWW.HOTELBAHIAYUBARTA.COM

Además de proporcionar diferentes comodidades para el descanso, cuenta con una gran ubicación e instalaciones ideales para eventos o convenciones.

- Habitaciones con aire, baño privado, mini bar, DirecTv.
- Piscina, salón de eventos.

BAHÍA CUPICA LODGE

CUPICA/ Cacique, extremo norte de la playa.

Hospedaje tipo lodge en una de las playas más hermosas de Bahía Solano y frente a uno de los puntos de pesca más reconocidos de Suramérica.

RESERVAS:

BAHIACUPICALODGE@GMAIL.COM

3104026642

@BAHIACUPICALODGE

HOTEL CAROLINA DEL MAR

CIUDAD MUTIS/ Barrio El Carmen diagonal al Hospital.

El Hotel Carolina del Mar le ofrece un ambiente familiar, personalizado, cálido y seguro. Cuenta con 20 habitaciones para todas las necesidades: sencillas, dobles, triples y cuádruples, Cuenta con habitaciones con aire y ventiladores.

RESERVAS:

3226590047
3137287687

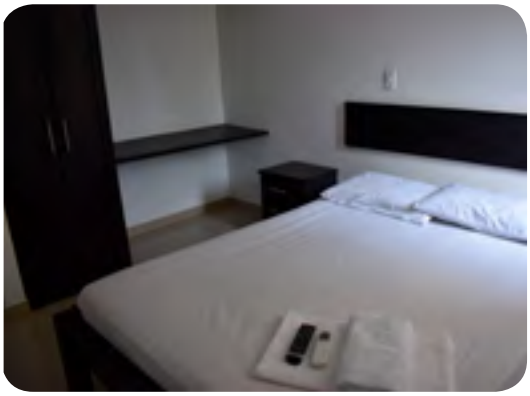

CONTENIDO INTERACTIVO

HOTEL COSTA CHOCÓ

CIUDAD MUTIS/ Barrio El Carmen Cll 2 # 6-73

@HOTELCOSTACHOCO

www.hotelcostachoco.co

Hotel de 26 habitaciones, con aire acondicionado, TV digital, internet WI FI, servicios de piscina y restaurante.

3233184887

HOTEL LOS CABOS

Contamos con 10 habitaciones (8 sencillas y 2 dobles) con aire acondicionado, tv, wifi, ventilador y baño cabinado.

CIUDAD MUTIS/ Barrio El Carmen, junto a la Empresa de Energía

EXCELENTE UBICACIÓN

RESERVAS:
3126440126

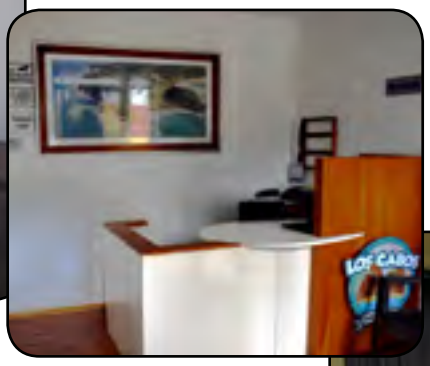

LOS CABOS HOTEL
BAHIA SOLANO - CHOCO

@LOSCABOSHOSTAL

@HOSTALLOSCABOSBAHIA

LOSCABOSHOSTAL@HOTMAIL.COM

HOSTAL PLAYA LUNA

EL VALLE/Playa Cuevita, kilómetro 3 sobre la playa.

@playalunacolombia

3202779839/3144252200

MAMÁ ORBE FAMILY ECO FARM

EL VALLE/Playa Cuevita, kilómetro 5 sobre la playa.

Ofrecemos hospedaje en cabañas nativas en la playa a orillas del mar y rodeado de selva virgen.

Nuestra oferta incluye hamacas, carpas, cabañas compartidas, privadas y una familiar.

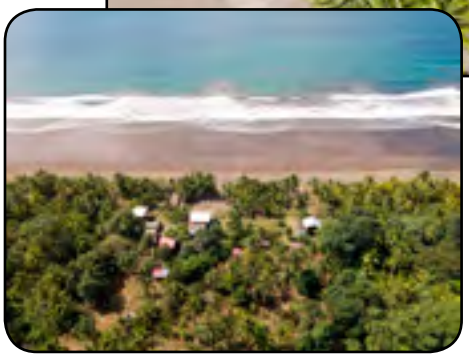

3146904771

Más información:

Mamá Orbe Family Eco Farm

@mamaorbe

Mamá Orbe es de los pocos lugares en el mundo que destina parte de sus recursos humanos y económicos a la conservación; a través del programa "Tortugas del Pacífico" con el que protegemos 4 especies de tortugas marinas que llegan a nuestra playa.

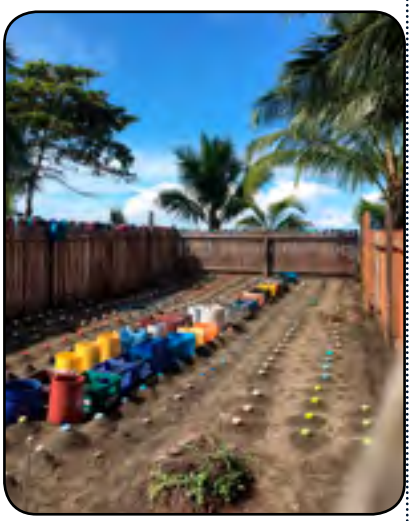

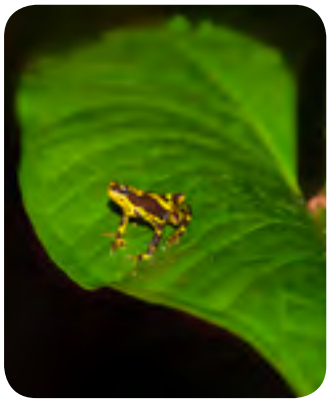

Ofrecemos charlas, liberaciones, rescate y sensibilización sobre el cuidado de las tortugas.

CONTENIDO INTERACTIVO

POSADA EL ARCA

JUNACITO/ Vía a El Huina, por la playa.

Nos caracterizamos por ofrecerles a nuestros viajeros privacidad y confort.

Alquilamos:

- Cabañas
- Botes para pesca deportiva con guía y equipos.
- Avistamiento de ballenas y planes de descanso.

ARCA
PACIFIC FISHING CENTER
BAHIA SOLANO - COLOMBIA

RESERVAS:

3235098715

@ARCABAHIASOLANO

Contamos con dos cabañas para atender planes de turismo personalizado y exclusivo, y con una capacidad instalada de 16 personas.

WWW.ELARCABAHIASOLANO.COM

Ofrecemos planes todo incluido: hospedaje, alimentación y botes para diferentes tipos de turismo y actividades.

CONTENIDO INTERACTIVO

TARIMA DEL COLIBRÍ

EL VALLE/Vía a la playa El Almejal.

Alojamiento ecológico con enfoque ambiental y comunitario; ubicado en el corregimiento de El Valle a pocos metros del Océano Pacífico.
La Tarima del Colibrí tiene como objetivo principal mostrar lo bello de Bahía Solano y contribuir a su preservación, ofreciendo un alojamiento de calidad en un ambiente natural.

(Tarifas Flexibles según temporada y # de Personas)

- Cabañas privadas con baño independiente y cocina comunal.

@LATARIMADELCOLIBRI

RESERVAS:

3013846733

Www.latarimadelcolibri.com

WAHTSAPP: 0041789637518

CONOCE MÁS DE #BAHÍA SOLANO:

WWW.BAHIASOLANOALDIA.COM

@BAHIASOLANOALDIA

BAHIASOLANOALDIA@GMAIL.COM

FOTO: SEBASTIAN VALOYES

SERVICIOS FINANCIEROS

<< INICIO

EFECTY (GIROS-PAGOS-RECARGAS)

- Servicio de giros nacionales y pagos de convenios y facturas.
- Corresponsal bancario de Grupo Aval.
- Recepción de giros internacionales a través de Western Unión (no mayor a 450 USD por giro).
- Venta de periféricos y accesorios para computadores (también computadores por encargo).
- Ropa, calzado, perfumería...

CIUDAD MUTIS/Barrio El Carmen, esquina-frente a la Policía.

HORARIO:
LUNES A VIERNES:
8-12 PM Y 2-6PM
SÁBADOS:
9AM-1PM /2PM-3:30PM

PROVEEMOSBAHIASOLANO

En BAHÍA SOLANO recibe tus Giros internacionales DE WESTERN UNION a través de efecty

SERVICIOS ESPECIALIZADOS

<< INICIO

CLINILAB -LABORATORIO CLÍNICO

Servicios de laboratorio clínico nivel 1 y 2, citologías vaginales, remisión de exámenes especializados.

- Química
- Hematología y desparasitación
- Uroanalisis y parasitología

CIUDAD MUTIS/Barrio El Carmen, frente al Banco Agrario.

CLINILABSAS@HOTMAIL.COM

Clinilab
Laboratorio Clínico S.A.S.
NIT: 900.574.893-8

DROGAS SOLMAR

CIUDAD MUTIS/Barrio El Carmen, junto al Hogar Infantil Los Vidales

- Venta medicamentos y productos de aseo personal.
- Servicio de inyectología.
- Papelería
- Perfumería
- Fotocopias

DOMICILIOS:

3106039203

DROGAS WANFER

- Servicio de farmacia y venta de productos de aseo personal, cosméticos y perfumería.
- Servicio a domicilio.

3104989361

CIUDAD MUTIS/ Barrio El Carmen, frente al Hospital.

HORARIO:
LUNES A VIERNES:
9-12 PM Y 2-7PM
SÁBADOS:
9AM-7PM

Amplia disponibilidad de medicamentos

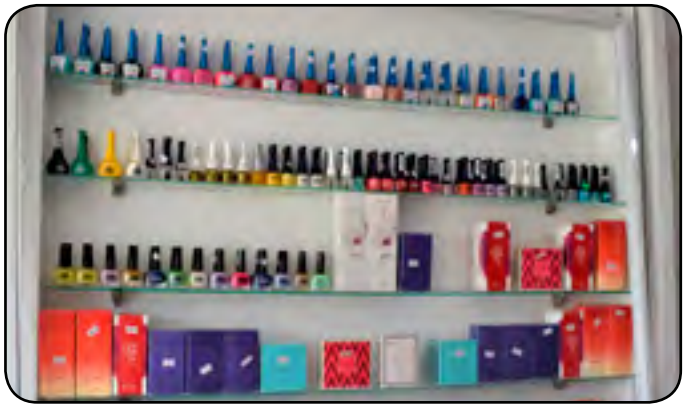

ANTARES /CONSTRUCTORA

MIHOS ESTÉTICA Y SPA

Centro de estética y Spa con diversidad de tratamientos faciales y corporales con equipos de última tecnología.

Además:

- Micropigmentación
- Extensiones de pestañas
- Maquillaje
- Depilación con cera

CIUDAD MUTIS/ Barrio Nuevo, frente a la placa deportiva.

Tratamientos Faciales

- Limpieza facial profunda
- Tratamientos para el Acné
- Tratamientos anti-edad
- Mesoterapia facial
- Revitalización Facial
- Peeleng
- Tratamiento para Máculas
- Plasma rico en plaquetas

Tratamientos Corporales

- Moldeo Corporal
- Tratamiento Anti- Celulitis
- Tonificación Gluteos
- Tonificación Abdominal
- Hidrolipolisis de Impacto
- Mesoterapia Corporal
- Masaje De Relajación
- Drenaje Linfático
- Tratamiento Post-quirurgico

RESERVA TU CITA:

312871468

@MIHOSSPA

@MIHOSSPA

HORARIO:

LUNES A VIERNES

9 AM-12M/2-6PM

SÁBADO

9 AM-12M

CONTENIDO INTERACTIVO

SONRISAS NATURALES - ODONTOLOGÍA INTEGRAL

Consultorio odontológico con presencia permanente y atención especializada.
Contamos con una trayectoria de más de tres años en el municipio y cientos de pacientes satisfechos de todas las edades.

CIUDAD MUTIS/Barrio El Carmen, frente al Banco Agrario.

3103884532
3016427680

CONTÁCTANOS:

@SONRISASNATURALES

HORARIO:

LUNES A VIERNES

8 AM-12M/2-6PM

SÁBADO

8 AM-12M

Diseños de sonrisa con carillas cerámicas

CONTENIDO INTERACTIVO

PESQUERA YOLIMA

- Pesca 100% artesanal y responsable.
- Venta de hielo, con agua micro filtrada.

CIUDAD MUTIS/Barrio Fillocastro junto a la bomba de gasolina Primax.

CONTÁCTANOS:

3137477931
3233579029

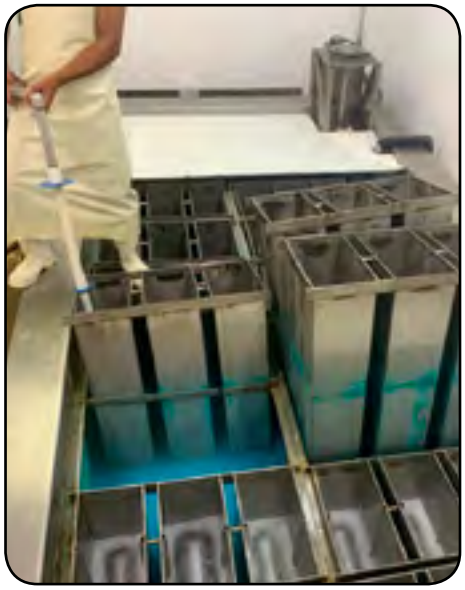

Ventas al por mayor.

HORARIO:

LUNES A VIERNES

7 AM-12M/1-6PM

SÁBADO

8 AM-12M

TELECOMUNICACIONES

<< INICIO

DIRECTV

- Venta de Directv en prepago y planes pospago.
- Ventas de accesorios.
- Toda clase de productos Tronex, cómo baterías, linternas, bombillos.

HUGHESNET INTERNET SATELITAL

Compra e instalación de internet banda ancha satelital.

Servicios adicionales: Soporte e instalación fácil rápida, Enrutador WI-FI.

Ciudad Mutis/ Barrio El Carmen, contiguo al Hotel Bahía

3218120747

<< INICIO

TRANSPORTE

<< INICIO

LANCHA EMMANUEL M.

Ciudad Mutis/
Barrio La
Floresta.

3207060827

Motor
115

Servicio de transporte de pasajeros y pesca.

Capacidad: 12 pasajeros.
Contacto: Yeiner Morales

OCTAVIO GONZÁLEZ / TRANSPORTE TERRESTRE

Servicio de transporte terrestre en Ciudad Mutis y el corregimiento de El Valle.

3147739173

CIUDAD MUTIS/
Barrio Fillocastro.

TRANSPORTE “LA GUAPA”

CIUDAD MUTIS/
Barrio Panquiaco.

Servicio de transporte marítimo de pasajeros, recreo y de pesca deportiva desde Bahía Solano a Nuquí y Juradó.

Transportes La Guapa es la única empresa constituida jurídicamente en Bahía Solano.

CONTÁCTANOS: 3207553699
3222129028

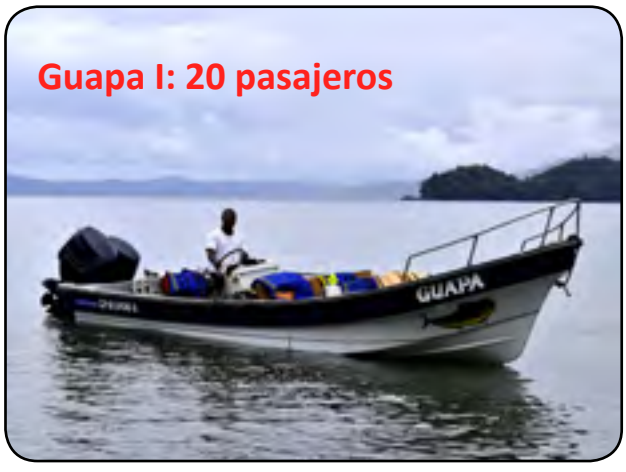

PACIFIC CARIBBEAN -AGENCIA MARÍTIMA

Pacific Caribbean
AGENCIA MARITIMA

Brindamos apoyo al transporte marítimo para motonaves que arriben a los municipios de Bahía Solano, Nuquí y Juradó:

- Agenciamiento Marítimo.
- Representación Jurídica.
- Logística portuaria para embarcaciones internacionales.
- Gestión de matrícula de embarcaciones menores.
- Gestión de Licencias de navegación.
- Gestión de asuntos administrativos de motonaves.

CONTÁCTANOS:
3217801418
3212110107

CIUDAD MUTIS/Barrio El Carmen, frente al Hotel Yubarta.

@Pacific_caribbean

@Agencia Marítima Pacific Caribbean

PERLA DEL PACÍFICO - EMBARCACIÓN

EL HUINA/
Barrio Fillocastro.

Embarcación para pesca deportiva con capacidad para 6 personas. Incluye:

- Capitán y marinero.
- Hielera
- Varas(opcional)

@PERLADELPACIFICO_PESCA

3125452819

CANCHA SINTÉTICA “LA CHALACA”

El Centro recreacional y club deportivo La Chalaca, ofrece el servicio de alquiler de cancha sintética y salón para reuniones, cumpleaños, reencuentros, entre otros.

CIUDAD MUTIS-
Barrio
Las Mercedes

CONTÁCTANOS:

3105362988
3136455989

@CANCHALACHALACA

Centrorecreacionallachalaca@gmail.com

VENTA DE BEBIDAS Y PASABOCAS

<< INICIO

Encuéntralo!!

Bahía Solano

•Guía comercial y de servicios• 2021

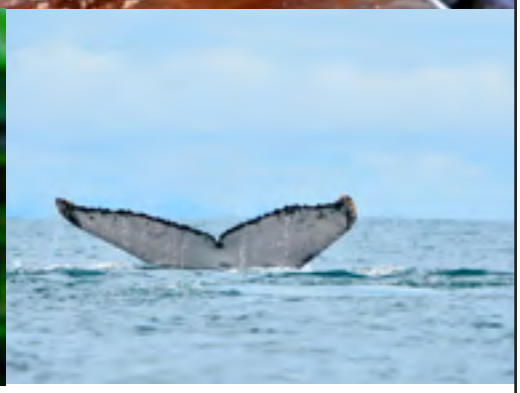

Descárguela GRATIS en:

www.bahiasolanoaldia.com

y nuestras redes sociales:

Publicación Digital